

檔 號：

保存年限：

社團法人臺灣鑑識科學學會 函

地址：33304桃園市龜山區樹人路56號
聯絡人：呂敏禎秘書
電話：03-3286136
傳真：03-3286136
Email：tafs@mail.cpu.edu.tw

裝

受文者：高雄醫學大學

發文日期：中華民國108年9月10日

發文字號：鑑學字第1080000085號

速別：普通件

密等及解密條件或保密期限：

附件：如文 (108091000069_1080000085_Attach1.pdf,
108091000069_1080000085_Attach2.jpg)

主旨：檢送本會舉辦「2020冬令CSI鑑識體驗營」輔導員甄選簡章及海報，請惠予公告並鼓勵貴校所屬同學踴躍報名參加，請查照。

訂

說明：

- 一、為增進大專院校學生課外體驗活動機會，拓展學生視野，特甄選輔導員。
- 二、營隊介紹及相關資訊請詳見簡章。
- 三、報名時間：即日起至108年10月1日止。
- 四、報名網址：<https://pse.is/JAUTJ>

線

正本：國立政治大學、國立清華大學、國立臺灣大學、國立臺灣師範大學、國立成功大學、國立中興大學、國立交通大學、國立中央大學、國立中山大學、國立臺灣海洋大學、國立中正大學、國立高雄師範大學、國立彰化師範大學、國立陽明大學、國立臺北大學、國立嘉義大學、國立高雄大學、國立東華大學、國立暨南國際大學、國立臺灣科技大學、國立雲林科技大學、國立屏東科技大學、國立臺北科技大學、國立臺北藝術大學、國立臺灣藝術大學、國立臺東大學、國立宜蘭大學、國立聯合大學、國立虎尾科技大學、國立臺南藝術大學、國立臺南大學、國立臺北教育大學、國立臺中教育大學、國立澎湖科技大學、國立勤益科技大學、國立體育大學、國立臺北護理健康大學、國立高雄餐旅大學、國立金門大學、國立臺灣體育運動大學、國立臺中科技大學、國立臺北商業大學、國立屏東大學、東海大學、輔仁大學、東吳大學、中原大學、淡江大學、中國文化大學、逢甲大學、靜宜大學、長庚大學、元智大學、中華大學、大葉大學、華梵大學、義守大學、世新大學、銘傳大學、實踐大學、朝陽科技大學、高雄醫學大

收文文號：1080009257

學、南華大學、真理大學、大同大學、南臺科技大學、崑山科技大學、嘉藥學校財團法人嘉南藥理大學、樹德科技大學、慈濟學校財團法人慈濟大學、臺北醫學大學、中山醫學大學、龍華科技大學、輔英科技大學、明新科技大學、長榮大學、弘光科技大學、中國醫藥大學、健行學校財團法人健行科技大學、萬能學校財團法人萬能科技大學、玄奘大學、建國科技大學、明志科技大學、高苑科技大學、大仁科技大學、聖約翰科技大學、嶺東科技大學、中國科技大學、中臺科技大學、亞洲大學、開南大學、佛光大學、台南家專學校財團法人台南應用科技大學、遠東科技大學、光宇學校財團法人元培醫事科技大學、景文科技大學、中華醫事科技大學、東南科技大學、德明財經科技大學、明道學校財團法人明道大學、康寧學校財團法人康寧大學、南開科技大學、中華學校財團法人中華科技大學、僑光科技大學、廣亞學校財團法人育達科技大學、美和學校財團法人美和科技大學、吳鳳科技大學、環球學校財團法人環球科技大學、台灣首府學校財團法人台灣首府大學、中州學校財團法人中州科技大學、修平學校財團法人修平科技大學、長庚學校財團法人長庚科技大學、城市學校財團法人臺北城市科技大學、大華學校財團法人大華科技大學、醒吾學校財團法人醒吾科技大學、南榮學校財團法人南榮科技大學、文藻學校財團法人文藻外語大學、華夏學校財團法人華夏科技大學、慈濟學校財團法人慈濟科技大學、致理學校財團法人致理科技大學、中信學校財團法人中信金融管理學院、大漢技術學院、和春技術學院、亞東技術學院、稻江科技暨管理學院、德霖技術學院、蘭陽技術學院、黎明技術學院、東方學校財團法人東方設計學院、經國管理暨健康學院、大同技術學院、臺灣觀光學院、馬偕學校財團法人馬偕醫學院、台北海洋技術學院、臺北市立大學、國防大學、國防醫學院、國立高雄科技大學

副本：秘書處

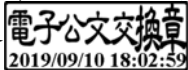

理事長 黃女恩

CSI鑑識體驗營



甄選對象：期待自我成長，具備高度責任感、服務熱忱、抗壓性強之大專院校學生(含研究生)



招募時間：即日起至 108 年 10 月 1 日止

甄選日期：108 年 10 月 6 日

報名網址：<https://pse.is/JAUTJ>

連絡電話：03-3286136

E-mail：tafs@mail.cpu.edu.tw



2020 冬令 CSI 鑑識體驗營

輔導員甄選簡章

一、營隊活動宗旨：

為提高學員的思考力、行動力及團隊力，活動透過科學辦案與警官幹部養成的體驗情境，讓青年學子真切體驗以往不曾做的「成長」，以往不願做的「改變」，以往不敢做的「突破」，建立正確的學習態度及更正向陽光的膽識氣魄。本營隊所準備體驗素材，包括：犯罪現場勘察與重建、多種物證鑑識、射擊、體技及引導反思等課程，以提高學員的專注力，啟發邏輯思考能力，透過執行任務目標，增進判斷分析能力與問題解決能力。並在強調紀律、團隊合作的警大教育環境中，體驗生活自理、時間管理、場合角色及體技射擊等各種警官膽識教育內涵，藉由分隊競賽，強化人際關係與團隊合作，培養其溝通與協調能力。藉此，培養每位學員更健全的人格，開啟其追求自我夢想及源源不絕的根源動力。



二、營徽



三、營訓：思考力、行動力、團隊力

四、營標：化不可能為可能

I make impossible possible!

五、營隊活動時間：109年1月19日~1月23日(5天4夜)

六、活動地點：中央警察大學(桃園市龜山區樹人路56號)

七、辦理單位

主辦單位：社團法人臺灣鑑識科學學會、中央警察大學

協辦單位：桃園市政府、社團法人中華民國中央警察大學校友總會、財團法人警察學術研究基金會、財團法人李昌鈺博士物證科學教育基金會、內政部警政署警察廣播電臺、台北延平扶輪社、綺華建設事業股份有限公司、森原建設股份有限公司、創意家行銷股份有限公司、東駒股份有限公司、社團法人台灣警雁關懷協會、謝明道慈善公益基金會、美國佛州教育聯盟、光鈦國際工業股份有限公司、捨得企業股份有限公司、順牌製麵有限公司

八、營隊活動流程

1月19日(日)	1月20日(一)	1月21日(二)	1月22日(三)	1月23日(四)
報到 08:30~09:30	黎明響起 06:30~07:00			
	美好晨光 07:00~07:45			
	早餐時間 07:45~08:30			
相見歡 09:30~10:00	課程(1) 體液與血跡型態 鑑定 08:30~09:50	課程(5) 真偽酒鑑定 08:30~09:50	刑案現場 08:30~10:10	預約優秀 (寫一封信給未來的自己) 08:30~10:00
始業式 10:00~10:40	小憩片刻 09:50~10:10		CSI 抽絲剝繭 (分隊競賽) 10:10~11:30	蛻變時刻 10:10~11:30
開啟鑑識之門 10:45~11:30	課程(2) 刑事攝影 10:10~11:30	課程(6) 微物跡證鑑定 10:10~11:30		
午餐 11:30~13:00				
定向 警大 射擊 高手 射擊 訓練 13:30~17:20 分梯次 同時進行	課程(3) 鞋印鑑定 13:00~14:20	課程(7) 指紋採證與鑑定 13:00~14:20	CSI 絕不放棄 (分隊競賽) 13:00~14:40	授勳時刻 結業式 13:00~15:00
	小憩片刻 14:20~14:30			
	課程(4) 文書鑑定 14:30~15:50	課程(8) 藥毒物鑑定 14:30~15:50	重返 刑案現場 14:40~16:00	
	武動青春 (防身術) 16:00~17:20	武動青春 (防身術) 16:00~17:20	鑑識報告 (小隊簡報) 16:00~17:20	
晚餐 17:20~18:30				
引吭高歌 18:30~20:30	團隊凝聚 18:30~20:30	自我覺察 18:30~20:30	團隊合作 18:30~20:30	賦歸
秉燭夜話 20:30~21:00				
盥洗 21:00~22:20				
養精蓄銳 22:20~				

九、營隊組織

2020冬令CSI鑑識體驗營 成員組織編制

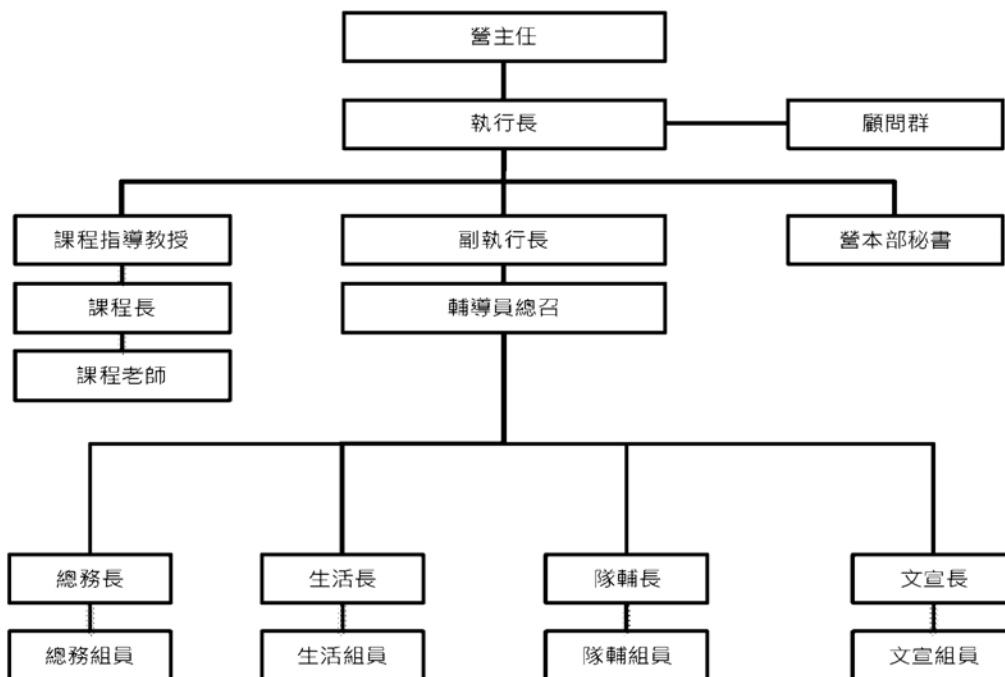

十、輔導員甄選

(一)參加對象

凡認同本營隊宗旨，期待自我成長，具備高度責任感、服務熱忱、抗壓性強之大專院校學生(含研究生)，歡迎踴躍參加甄選。輔導員為志願服務，非打工性質，有意願參與者請於報名前審慎自我評估。

(二)輔導員甄選方式

將於報名後通知參加「輔導員甄選」，甄選流程包括自我介紹、分組完成任務及面談等，由一整天的活動任務中，觀察參與者面對問題時的反應與解決問題能力，甄選出適合營隊的輔導員並參加培訓。

(三) 輔導員培訓

第一天		第二天	
08:30-09:00	學員報到	06:30-08:30	晨喚/晨操時間/早餐
09:00-10:20	輔導員心態(課程一)	08:30-10:00	活動設計與企劃(課程七)
10:20-10:30	休息一下	10:00-10:30	企劃輔導寫作(課程七-1)
10:30-12:00	建立團隊共識 (課程二)	10:30-12:00	企劃驗收(課程八)
			小隊遊戲帶領(課程九)
12:00-13:00	午餐		
13:00-14:40	思維力(課程三)	13:00-14:00	第 1 次籌備會
14:40-14:50	休息一下		
14:50-16:30	表達力(課程四)	14:00-16:00	各組時間
16:30-18:00	團隊行動力(課程五)	16:00-17:00	場地復原
18:00-19:00	晚餐	賦歸	
19:00-21:30	團隊信任(課程六)		

十一、輔導員職責

- 1.參與營期前之輔導員培訓、籌備會、行前營及營隊期間各項活動之規劃與執行。
- 2.專職負責學員生活起居、秩序維護等各項輔導事宜，並協助處理活動期間學員之生活各項問題。
- 3.與學員共同作息同心協力，全程隨同學員住宿。

十二、費用

全程參與「2020 冬令 CSI 鑑識體驗營」輔導員，本會提供培訓費用、營期食宿、保險費用及交通津貼 2,000 元。

十三、服務日期(須全程參與)

108 年 10 月 6 日	輔導員甄選
108 年 11 月 16 日~17 日	輔導員培訓及第一次籌備會
108 年 12 月 14 日	第二次籌備會
109 年 1 月 16 日~18 日	行前營
109 年 1 月 19 日~23 日	2020 冬令 CSI 鑑識體驗營

十四、輔導員甄選報名時間：即日起至 108 年 10 月 1 日止。

報名網址：<https://pse.is/JAUTJ>

決行層級：

意 見 及 簽 章

承
辦
單
位

擬：

一、社團法人臺灣鑑識科學學會舉辦「2020冬令CSI鑑識體驗營」，請惠予公告並鼓勵踴躍報名參加。

二、轉貼學務處首頁校外訊息處周知。

三、陳閱後存查。

承辦人：

組長：

課外活動組
計畫人員 **陳玫伶** 0911
1417

學生事務處
課外活動組
組長 **陳以德** 0911
1636

會
辦
單
位

決
行

學務長：

學生事務處
學務長
周汎
周汎

0911
1932

分層負責授權
學務處專用章

0911
1932