

檔 號：

保存年限：

高雄市立社會教育館 函

地址：81255高雄市小港區學府路115號
承辦單位：教育局高雄市社會教育館研
究推廣組
承辦人：陳芯葦
電話：07-8034473#208
傳真：07-8032059
電子信箱：chloegodgirl@mail.kmseh.
gov.tw

受文者：高雄醫學大學

發文日期：中華民國108年11月12日

發文字號：高市社教推字第10870278000號

速別：普通件

密等及解密條件或保密期限：

附件：實施計畫、申請範例、核銷範例與注意事項、表演單位基本資料表(發佈新聞稿用) (108111200011_32470049_10870278000A0C_ATTCH1.odt, 108111200011_32470049_10870278000A0C_ATTCH2.pdf,

主旨：為提供學生多元展演舞台，並豐富社區居民假日藝文生活，本館特規劃「漾我青春才藝秀」展演活動，明(109)年上半年有意參演學校，請於本(108)年12月16日前提出申請，詳如說明，請查照。

說明：

一、活動實施計畫內容擇要如下：

(一)活動時間：週日下午4:00至5:30(視天候調整下午4:30至6:00)。

(二)活動地點：以本館戶外露天劇場為原則，但得視活動規模及天候因素調整至中庭、前庭或多用途大草坪。

(三)活動內容：適合戶外演出之各校藝才班或社團表演，例如：管樂、弦樂、打擊樂、扯鈴、傳統民俗藝術、歌唱等藝術表演。

(四)經費補助：依表演團體演出人數及活動內容酌予經費補助。

二、109年上半年受理學校申請表演日期：2月23日、3月15日、4月19日、5月17日、6月7日，共計5個檔期，每檔期以1所學校為表演單位，演出時間至少需要1小時。

三、因109年上半年檔期有限，有意參演學校，請先來電(TEL：8034473分機208陳小姐)登記活動日期，以免撞期。109學年度之檔期，將於109年4或5月函知各校。

收文文號：1080011772

四、檢附實施計畫、申請範例、核銷範例與注意事項、表演單位基本資料表(發佈新聞稿用)。

正本：本市公私立高級中等以下學校(全)、原高雄市縣國立高中職、國立高雄餐旅大學附屬餐旅高級中等學校、本市大專院校、中正國防幹部預備學校

副本：本館研究推廣組

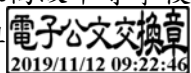

館長 沈坤佑

裝

訂

線

高雄市○○○區○○○國民小學 函

地址：
承辦單位：
聯絡電話：
聯絡人：
機關傳真：

受文者：高雄市立社會教育館

發文日期：中華民國 年 月 日

發文字號： 字 號

速別：普通件

密等及解密條件或保密期限：

附件：計畫書、活動場地申請表及活動經費申請表（紙本另送）

主旨：檢送本校辦理「漾我青春才藝秀～太鼓與舞蹈表演」活動計畫書、活動場地申請表及經費申請表各乙份，惠請貴館同意經費補助，請查照。

說明：依據貴館○年○月○日高市社教推字第○○○○○號函辦理。

正本：高雄市立社會教育館

副本：高雄市○○○區○○○國民小學

校長○○○

高雄市○○區○○國民小學

「漾我青春才藝秀～太鼓與舞蹈表演」活動計畫書

一、活動目的：由本校○○○社團一展才藝，提供在學之青少年學子揮灑青春之舞台，以期紓解學生課業及升學壓力、充實品德及休閒生活、確立人生方向，進而達到品德及社會教育功能。

二、主辦單位：高雄市立社會教育館

三、承辦單位：高雄市○○國民小學

(一) 學校：

聯絡人姓名○○○、電話：○○○、手機○○○

(二) 參演團體：

聯絡人姓名○○○、電話：○○○、手機○○○

四、活動時間：○年○月○日（週日）下午 4:00~5:30

五、演出地點：高雄市立社會教育館露天劇場

六、演出類別：音樂 戲劇 舞蹈 其他（體育）【可複選】

七、演出內容：太鼓與舞蹈表演。

八、預期效果：青少年學子一展才藝，揮灑青春，紓解課業壓力、充實休閒生活、確立人生方向，進而達到身心靈之娛樂。

九、活動歡迎民眾免費觀賞。

十、活動流程表：

時 間	活 動 內 容	演 出 者
16:00 - 16:05	主持人開場，介紹活動內容	主持人○○○老師
16:05 - 16:15	舞蹈帶動—江南 STYLE(騎馬舞)	舞蹈隊全體學生
16:15 - 16:23	不動心	太鼓隊全體學生
16:23 - 16:31	響樂	太鼓隊全體學生
16:31 - 16:36	蔡依林-大藝術家	舞蹈隊全體學生
16:36 - 16:41	BY2-有沒有	舞蹈隊全體學生
16:41 - 16:48	元氣	太鼓隊全體學生
16:48 - 16:55	童心夢	太鼓隊全體學生
16:55 - 17:00	小提琴演奏	○○○同學
17:00 - 17:05	少女時代-MR. taxi	舞蹈隊全體學生
17:05 - 17:13	狂想曲	太鼓隊舊生獨奏
17:13 - 17:20	龍雅	太鼓隊全體學生
17:20 - 17:27	太鼓二番	太鼓隊全體學生
17:27 - 17:30	溫馨結語，珍重再見	主持人及全體學生
17:30~~	平安賦歸	

十一、經費概算表（單位：新台幣/元）：

項次	項目	單價	數量	總價	說明
1	指導老師鐘點費	800	1.5 時	1,200	800 元*1.5 時=1200 元 老師鐘點費
2	誤餐費	70	20 人	1,400	表演人員餐盒
3	表演道具租用	50	20 套	1,000	表演服裝、道具等租用
4	交通費	2000	1 式	2,000	載送表演人員及載運表演用具等
5	雜支	280	1	280	海報、文具、礦泉水等（註：雜支，不得超過總金額的 10%）
	總計			5,880	
以上各項經費請准予流用。					

【以上係以申請 5880 元所試製的範例，僅供參考，實際函報申請時，請依貴校實際需求情況編列，實際送審時請將本行刪除。】

活動經費申請表參考範例

高雄市立社會教育館補助藝文活動經費申請表(附表一)

計畫名稱	漾我青春才藝秀~太鼓與舞蹈表演			
總預算金額	新台幣伍仟捌佰捌拾元整			
預算經費來源	1. 申請本館補助金額：伍仟捌佰捌拾元整			
	2. 自行籌措經費金額：無			
	3. 其他經費來源：無			
活動演出經費明細：				
項 目	細 目	金 額	說 明	
人事費	指導老師鐘點費	1,200	800元*1.5時=1200元 老師鐘點費	
誤餐費	誤餐費	1,400	表演人員餐盒 20人*70元=1400元	
道具費	表演道具租用	1,000	表演服裝、道具等租用 20套*50元=1000元	
交通費	交通費	2,000	載送表演人員及載運表演用具等	
其 他	雜支	280	海報、文具、礦泉水等(註：雜支，不得超過總金額的10%)	
合計		5,880元		
校 長(簽章)：【請校長蓋章】				
會 計(簽章)：【請會計主任蓋章】				
單位主管(簽章)：【請承辦主管蓋章】				
填表人 (簽章)：【請學校承辦人蓋章】				
通訊地址：				
聯絡電話：	申請日期：	年	月	日

【漾我青春才藝秀~發佈新聞稿用-表演單位基本資料】

【為發佈新聞稿所需，請 貴校承辦人填妥本資料，俾利本館彙整後，敬請配合】

一、學校名稱：

二、表演社團名稱：

三、表演日期：

四、表演名稱：

五、表演內容及特色：

(一) 內容：（並請註明活動流程）

(二) 活動特色：

六、表演社團基本資料：

(一) 成立日期：

(二) 成立原因（緣起、由誰發起）：

(三) 列舉曾經得獎紀錄（民國幾年幾月、獎項名稱）：

【續背面】

社教館聯絡人陳小姐 E-mail: chloe923@mail.kmseh.gov.tw 傳真: (07)8032059 電話: 8034473

七、對於參與社教館「漾我青春才藝秀」的感想、期許或感言：

八、請提供不同照片至少 20 張，每張檔案大小約 500~600k 左右。

【一】建議在學生練習時請其保持”靜止”的動作再拍，惟神情要自然，不能太做作，這樣拍比較不會模糊。另有一種取景方式：集中學員合照，手拿表演道具（或樂器），唯表情要 High，比 V 字手勢喊 YA 或讚。取景時請拍攝者從各種不種角度拍照，避免照片雷同。

【二】本表及照片可分次 E-mail 傳給陳小姐 chloe923@mail.kmseh.gov.tw（傳完後請電話通知確認 8034473 轉 208），或燒製成光碟以公文交換，謝謝！

九、其他或補充資料：

【註】本表可至社教館網站 (<http://www.kmseh.gov.tw>) 最新消息下載。

【有自籌款的核銷範例，以自籌 3600 元，本館補助 9000 元為例】

【學校名稱（請寫全銜）】

附表二

接受 高雄市立社會教育館 補助

辦理 【漾我青春才藝秀~手語社成果外展】 活動經費收支明細表

中華民國 ○○ 年度

科目	憑證編號	摘要	金額	經費來源
收入(受補金額)		依據○年○月○日高市社教推字第○○○○○○○○號函 【註:上面摘要所依據文號，請填上本館函復貴校補助金額公文上的日期及文號】	9,000	社教館補助款
			3,600	本校自籌款
合計			12,600	
支出	01	指導老師鐘點費【繳回社教館】	1,200	社教館補助款
	02	誤餐費【繳回社教館】	2,100	社教館補助款
	03	表演道具費【繳回社教館】	1,500	社教館補助款
	04	交通費【繳回社教館】	4,000	社教館補助款
	05	攝影費【學校自存備查】	2,400	本校自籌款
	06	海報印製費【學校自存備查】	1,200	本校自籌款
	07	雜支【繳回社教館】	200	社教館補助款
合計		憑證共 7 份,繳回憑證 5 份,自存 2 份	12,600	
結餘			0	

填表人： 單位主管： 會計： 校長：
 【學校承辦人職章】 【學校承辦主管職章】 【會計主任職章】 【請蓋校長職章】
 【註：學校自籌款的粘貼憑證請自存備查，僅需繳回社教館補助的憑證，本例為 5 份、9000 元】

【有自籌款的核銷範例，以自籌 3600 元，本館補助 9000 元為例】

附表三

支出機關分攤表

活動名稱：【漾我青春才藝秀~千語社成果外展】

○年 ○月○日

所屬年度月份：○年○月份			
總金額新台幣：壹萬貳仟陸佰元整 (\$12,600 元)			
分攤機關名稱	分攤基準	分攤金額	說 明
高雄市立 社會教育館	71%	9,000 元	(1)支出憑證由主辦機關另行保存或彙總附入支出憑證簿送審者，應加具本分攤表。 (2)各分攤機關以主辦機關出具之收據，附本分攤表。 (3)原始憑證 張，粘附於 月份 計畫(科目)支出憑證簿第 冊第 號。
【學校名稱(請 寫全銜)】	29%	3,600 元	
合 計		12,600 元	

填表人：

【學校承辦人職章】

單位主管：

【學校承辦人職章】

會計：

【會計人員職章】

校長：

【請蓋校長職章】

【有自籌款的核銷範例，以自籌 3600 元，本館補助 9000 元為例】

附表四

【學校名稱 (請寫全銜)【註：請使用學校粘貼憑證用紙，本表僅供參考】】

粘 貼 憑 證 用 紙

憑證編號	預算科目	金 額								用 途 說 明	
		百 萬	十 萬	萬	千	百	十	元	角		分
第 01 號	指導老師鐘點費			8	1	2	0	0	0	0	老師鐘點費

經 辦 單 位		驗 收 證 明 或 保 管	【學校驗收人員職章，不可 和經手人為同一人】	會 計 校 長	
經手人	【學校承辦人職章】				
單位 主管	【學校承辦單位主管 職章】	財 務 登 記	請會計或出納加蓋 【已登記所得】。		

(憑證黏貼處，並請經手人於騎縫處蓋章)

領 據

茲收到【學校名稱(請填全銜)】承辦「深我青春才藝秀-管樂狂歡」活動指導老師鐘點費，共計新台幣壹仟貳佰元整無訛。

具領人：【請指導老師簽名】

身分證統一編號：【指導老師身分證號碼】

詳細地址：【指導老師地址，必須詳填市、區、里、鄰、路(街)、巷、弄、號等，例如：高雄市小港區二苓里15鄰學府路1515號】

聯絡電話：【指導老師聯絡電話】

附註：活動時間：○年○月○日下午15:30至17時，共計1.5小時，
每小時800元，合計1200元。

中 華 民 國 ○ 年 ○ 月 ○ 日

指導老師鐘點費領據參考範例

註 1. 經手人不得為驗收證明人。

2. 同款項發票及雜支費用，可黏附同一張憑證上。

附表四

【學校名稱 (請寫全銜)】(註：請使用學校粘貼憑證用紙，本表僅供參考)】

粘 貼 憑 證 用 紙

憑證編號	預算科目	金額								用途說明	
		百 萬	十 萬	萬	千	百	十	元	角		分
第 02 號	課餐費			\$ 2	1	0	0	0	0	0	表演人員餐盒

經 辦 單 位		驗 收 證 明 或 保 管	【學校驗收人員職章，不可 和經手人為同一人】	會 計 校 長	
經手人	【學校承辦人職章】			財 務 登 記	
單位 主管	【學校承辦單位主管 職章】				

(憑 證 黏 貼 處，並 請 經 手 人 於 騎 縫 處 蓋 章)

免用統一發票收據 中華民國 ○ 年 ○ 月 ○ 日

買受人：【學校名稱】 地址： 請加註學校統一編號

統一編號： 1 2 3 5 4 3 2 1

品名	數量	單價	總價	備註
餐盒	30	70	2100	收據專用章
				
合計			2100	
新台幣 零 萬 貳 仟 壹 佰 零 拾 零 元 整				<div style="display: flex; justify-content: space-between;"> <div style="border: 1px solid black; padding: 2px;">銀貨兩訖</div> <div style="border: 1px solid black; padding: 2px;">老閱私章</div> </div>

免用發票收據參考範例

- 註 1. 經手人不得為驗收證明人。
- 2. 同款項發票及雜支費用，可黏附同一張憑證上。

附表四

【學校名稱(請寫全銜)】(註：請使用學校粘貼憑證用紙，本表僅供參考)

粘 貼 憑 證 用 紙

憑證編號	預算科目	金額								用途說明	
		百 萬	十 萬	萬	千	百	十	元	角		分
第 03 號	道具費			\$ 1	5	0	0	0	0	0	表演服裝租用

經 辦 單 位		驗 收 證 明 或 保 管	會 計 校 長	
經手人	【學校承辦人職章】		【學校驗收人員職章，不可 和經手人為同一人】	【學校會計職章】
單位 主管	【學校承辦單位主管 職章】	財 務 登 記		

(憑 證 黏 貼 處，並 請 經 手 人 於 騎 縫 處 蓋 章)

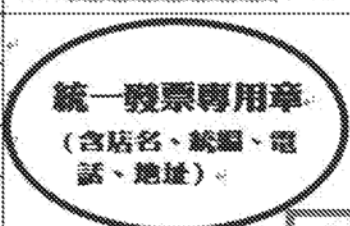
FA 12345678		統一發票(二聯式)		
		九十八年九、十月份		
		中華民國 98 年 月 日		
買受人：【學校名稱(全銜)】				
地 址： 縣市 鄉鎮 路街 段 巷 弄 號 樓 室				
市區				
品 名	數 量	單 價	金 額	備 註
服裝租用	20	75	1500	
				營業人蓋用統一發票專用章
				
總 計			1500	
總計新台幣 千 百 拾 萬 壹 千 伍 百 零 拾 零 元 (中文大寫)				
課 稅 別	應 稅	零 稅 率	免 稅	老 舊 印 章
統一發票二聯式參考範例			第二聯 收款聯	

註 1. 經手人不得為驗收證明人。

2. 同款項發票及雜支費用，可黏附同一張憑證上。

附表四

【學校名稱（請寫全銜）】（註：請使用學校粘貼憑證用紙，本表僅供參考）

粘 貼 憑 證 用 紙

憑證編號	預 算 科 目	金 額							用 途 說 明		
		百 萬	十 萬	萬	千	百	十	元		角	分
第 04 號	交通費			\$ 4	0	0	0	0	0	0	載運表涉人員往返交通費

經 辦 單 位		驗 收 證 明 或 保 管	【學校驗收人員職章，不 可和經手人為同一人】	會 計 校 長	
經 手 人	【學校承辦人職章】				
單 位 主 管	【學校承辦單位主管 職章】	財 務 登 記		【學校會計職章】	【學校校長職章】

(憑證黏貼處，並請經手人於騎縫處蓋章)

F A 12345678		統 一 發 票 (二聯式)		
		九十八年九、十月份		
		中華民國 98 年 月 日		
買受人：【學校名稱(全銜)】		請加註學校統一編號		
地 址： 縣市 鄉鎮 路街 段 巷 弄 號 樓 室				
市區				
品 名	數 量	單 價	金 額	備 註
車資	1	4000	4000	
				營業人蓋用統一發票專用章
總 計			4000	
總計新台幣 千 百 拾 萬 肆 千 零 百 零 拾 零 元				
(中文大寫)				
課 稅 別	應 稅	零 稅 率	免 稅	

第二聯 收執聯

統一發票二聯式參考範例

1. 經手人不得為驗收證明人。
2. 同款項發票及雜支費用，可黏附同一張憑證上。

【學校名稱 (請寫全銜) (註：請使用學校粘貼憑證用紙，本表僅供參考)】

粘 貼 憑 證 用 紙

憑證編號	預 算 科 目	金 額								用 途 說 明	
		百 萬	十 萬	萬	千	百	十	元	角		分
第 05 號	雜支				\$	2	0	0	0	0	表演用文具等用品

經 辦 單 位		驗 收 證 明 或 保 管	會 計 校 長	
經手人	【學校承辦人職章】		【學校驗收人員職章，不可和經手人為同一人】	【學校會計職章】
單位主管	【學校承辦單位主管職章】	財務登記		

(憑 證 黏 貼 處，並 請 經 手 人 於 騎 縫 處 蓋 章)

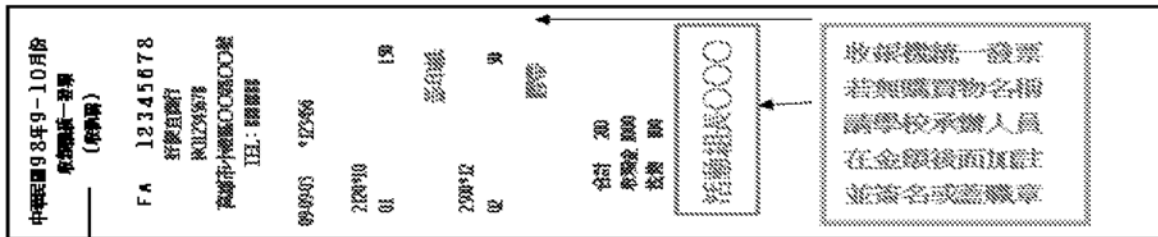

請向店家簽打學校統一編號

收銀機統一發票收據參考範例

1. 經手人不得為驗收證明人。
2. 同款項發票及雜支費用，可黏附同一張憑證上。

【有自籌款的核銷範例，以自籌 3600 元，本館補助 9000 元為例】

附表五

高雄市立社會教育館補助活動（演出）成果資料表

活動名稱	【漾我青春才藝秀~手語社成果外展】	
緣起	積極參與社教館在新年度所推動之「漾我青春才藝秀」活動，同時提供學生社團有一發揮才藝、展現活力的青春舞台。	
目的	藉由這次手語社成果展的舉辦，讓社團成員能有展現平日練習成果的機會，同時將手語以戲劇表演方式融入日常生活中，使民眾瞭解手語的功能，進而達到社會教育目的。	
主辦單位	高雄市立社會教育館	
承辦單位	【學校名稱（請寫全銜）】	單位印信： 
協辦單位	無	
活動時間	○年○月○日	
活動地點	社教館露天劇場	
參與人數	500 人【註：含參觀人潮】	
使用經費	總經費計新台幣：12,600 元	
	社教館補助新台幣：9,000 元	
	自籌經費新台幣：3,600 元	
宣傳媒體及管道 (附剪報及資料)	各平面媒體、電子媒體及網路宣傳。	
效益 (附活動照片)	週休假日的午后，在社教館的露天劇場，由本校的手語社學生表演手語才藝，同時向參觀民眾介紹手語功能，展現莘莘學子的青春活力，這場手語表演外展，不但拉近了與社區居民的互動，也讓學生勇於走向戶外，建立正確的休閒價值觀。	
工作檢討	<p>(一) 輔導本校手語社進行戶外演出，由社團成員自主性規劃節目流程，從申請經費到表演規劃都由學生自動自發完成，培養學生的社會觀。</p> <p>(二) 這次的成果展雖是手語社第一次在社教館演出，不過社員表演賣力，演出成功，頗受參觀民眾好評。</p>	

註一：一般表演活動請填寫觀眾人數；訓練營活動請填寫參訓學員人數。

註二：請將資料裝訂成冊

註三：請填寫本表的單位，填妥後請蓋上「單位印信」

【有自籌款的核銷範例，以自籌 3600 元，本館補助 9000 元為例】

附表六

活動名稱： 【漾我青春才藝秀~手語社成果外展】

承辦單位： 【學校名稱（請寫全銜）】

活動日期： ○.○.○

☛照片說明：本校手語社在社教館露天劇場進行演出【照片至少 6 張】

【照片黏貼處】

☛照片說明：本校手語社在社教館露天劇場進行演出

【照片黏貼處】

【核銷注意事項】

一、有／無自籌款：

- (一) 社教館全額補助，學校無自籌款的申請案，所有核銷憑證正本需繳回社教館，若貴校有需要，請自行影印留存。
- (二) 社教館部份補助，學校有自籌款的申請案，僅需繳回社教館補助的部份（需正本），其餘憑證請學校自存備查。

二、相關核銷表件～附表二（活動經費收支明細表）：請參照範例。

- (一) 學校名稱請寫全銜。
- (二) 收入（受補助金額）的摘要依據，請填上本館函復貴校補助金額公文上的發文日期及文號。
- (三) 「憑證編號」的號碼應與粘貼憑證用紙上的號碼一致。
- (四) 「經費來源」請加註係由社教館補助或學校自籌。
- (五) 「填表人」需蓋學校承辦人職章，「會計」請貴校會計人員蓋職章，「負責人」請貴校校長蓋職章。

三、相關核銷表件～附表三（支出機關分攤表）：請參照範例。

- (一) 社教館全額補助，學校無自籌款的申請案，請參照範例填寫並由學校相關人員蓋章。
- (二) 社教館部份補助，學校有自籌款的申請案：
 - 1、「分攤機關名稱」請填寫社教館及學校全銜。
 - 2、「分攤基準」的百分比，請依實際所占比例填寫，例如活動總金額為 12600 元，社教館補助 9000 元，其分攤基準為 71.4%；學校自籌 3600 元，其分攤基準為 28.6%。
 - 3、「分攤金額」請依實際金額填寫。
 - 4、請學校相關人員蓋章。

四、相關核銷表件～附表四（粘貼憑證用紙）：請參照範例。

- (一) 務必使用學校自行印製的粘貼憑證用紙。
- (二) 「經手人」需蓋學校承辦人員職章，「驗收證明或保管」不可和經手人為同一人，「單位主管」請蓋承辦單位主管職章，「會計」請貴校會計人員蓋職章，「負責人」請貴校校長蓋職章。
- (三) 憑證黏貼處，請經手人於騎縫處蓋職章。

(四) **收據**、**發票**部份：請參照範例

- 1、【**指導老師鐘點費領據**】：請參考範例，地址需寫上**里**、**鄰**。
- 2、【**免用發票收據**】：買受人為『學校名稱』，收據專用章需有店家的統一編號、店名、地址、電話，並加蓋**老闆私章**。所購物品名稱、數量、單價、總額及合計（需國字大寫）要請店家寫清楚，並請填入學校統一編號。
- 3、【**二聯式或三聯式統一發票**】：買受人為『學校名稱』，統一發票需蓋統一發票專用章，該章要有店家的統一編號、店名、地址、電話。所購物品品名、數量、單價、金額及總計（需國字大寫）要請店家寫清楚，並請填入學校統一編號。
- 4、【**收銀機統一發票**】：請於發票上登打貴校統一編號，若發票上沒有購買物品名稱，請學校承辦人在各單項金額的後面加註，並在發票空白處簽名或蓋職章。若購買金額總數超過需核銷的金額數時，請在空白處加註『實支○○○元』，例如：發票總金額數為 400 元，實際需要報社教館核銷金額為 200 元，則請加註『實支 200 元』。
- 5、請確認貴單位核銷之發票中會員紅利點數為機關單位或個人名義申請，若為個人名義申請則不得報支；若為機關單位申辦，請提供相關紙本證明(如請店家提供會員卡申辦證明、發票買受人直接填寫學校…等)。
- 6、【**印刷品**】核銷時，請附上樣張或樣本，例如『節目單印刷』，請在核銷時附上節目單一張。

五、**相關核銷表件**～附表五「**活動(演出)成果資料表**」：請參照範例，其中『**單位印信**』處請蓋上**學校關防**。

六、**相關核銷表件**～附表六（**成果照片粘貼用紙**）：請參照範例。

請在每張照片加註說明，照片至少 **6 張**。若無編列攝影沖洗費，可使用電腦彩色列印編排，惟每張 A4 紙以貼 2 張照片為限。

七、核銷作業有任何問題請電洽(07)8034473 轉 208 陳小姐。相關表件可至社教館網站 www.kmseh.gov.tw/ 最新消息下載。

高雄市立社會教育館

「漾我青春才藝秀」活動實施計畫

一、活動目的：邀請各級學校在學之青少年學子一展才藝，提供揮灑青春之舞台，以期紓解學生課業及升學壓力、充實品德及休閒生活、確立人生方向，進而達到品德及社會教育功能。

二、主辦單位：高雄市立社會教育館。

三、承辦單位：各級學校。

四、活動時間：週日下午 4:00~5:30（視天候調整下午 4:30~6:00）。

五、演出地點：以戶外露天劇場為原則，但得視活動規模及天候因素調整至中庭、前庭或多用途大草坪。

六、演出內容：適合戶外演出之各校藝才班或社團表演，例如：管樂、弦樂、打擊樂、扯鈴、傳統民俗藝術、歌唱等藝術表演。

七、人力及設備支援：由本館提供簡易音響設備及負責音控。

八、經費補助：

（一）由本館相關經費酌予補助。

（二）參酌表演團體演出計畫及演出人數決定補助金額，依下列基準定之：

1、表演人數：

（1）5 至 10 人酌予補助 3,000~4,000 元。

（2）11 至 15 人酌予補助 5,000~6,000 元。

(3) 16 至 20 人酌予補助 7,000~8,000 元。

(4) 21 人以上酌予補助 9,000 元。

2、表演項目如為管弦等樂團需搬運大型樂器者，另酌予補助交通（運輸）費 3,000~4,000 元。

3、經費預算表中各項目需依會計法等相關法規並按實際需求編列之。

4、上開補助金額申請，須經本館經費補助審查委員會審議之。

九、申請方式：由本館於每一學年度開學前擇定該學年之演出日期，函請本市各級學校提出活動計畫書（如附件），並依本館「社教活動經費補助要點」填寫經費申請表（如附表一）送本館審議。

十、核銷方式：請於活動結束後二週內，檢附「活動經費收支明細表」、「支出分攤表」、「黏貼憑證」、「成果資料表」及「成果照片」等（附表二至六），併同學校收款收據彙送本館辦理核銷及撥款事宜。

十一、獎勵：活動結束後，請參加學校參照高雄市立各級學校及幼兒園教職員工獎懲標準補充規定四之（一）之規定，依權責給予 1-3 人各嘉獎 1 次之獎勵。

【附件】

高雄市立社會教育館

「漾我青春才藝秀~∞∞∞∞」活動計畫書

一、活動目的：由本校○○○社團一展才藝，提供在學之青少年學子揮灑青春之舞台，以期紓解學生課業及升學壓力、充實品德及休閒生活、確立人生方向，進而達到品德及社會教育功能。

二、主辦單位：高雄市立社會教育館

三、承辦單位：○○○○學校

(一) 學校：

聯絡人姓名○○○、電話：○○○、手機○○○

(二) 參演團體：

聯絡人姓名○○○、電話：○○○、手機○○○

四、活動時間：○年○月○日（週日）下午 4:00~5:30

（可視天候彈性調整為下午
4:30~6:00）

五、演出地點：以戶外露天劇場為原則，但得視活動規模及天候因素調整至中庭、前庭或多用途大草坪。

六、演出類別：音樂 戲劇 舞蹈 其他（體育）【可複選】

七、演出內容：○○○○○○○○○○○○○○○○（請簡要說明表演內容）

八、預期效果：

九、活動歡迎民衆免費觀賞。

十、活動流程表：（主持人請學校派專人擔任）

【參考範例，請依實際活動表列】

時 間	活 動 內 容	演 出 者
16:30-	主持人開場，介紹活動內容	主持人○○○老師
16:35		
17:55-	大合唱、溫馨結語	主持人及全體小朋友
18:00		
18:00~	珍重再見	

十一、經費概算表（單位：新台幣/元）：

【參考範例，請依實際支出項目編列】

項次	項目	單價	數量	總價	說明
1	指導老師鐘點費	800	1.5 時	1,200	800元*1.5時=1200元 (內聘講師每小時800元)
2					
3					
4					
5	雜支				(註：雜支，不得超過總金額 的10%)

	總計				
--	----	--	--	--	--

以上各項經費請准予流用。

高雄市立社會教育館補助藝文活動經費申請表（附表一）

計畫名稱	
總預算金額	新台幣 _____ 元整（_____）
預算經費來源	1. 申請本館補助金額： _____ 元整（_____）
	2. 自行籌措經費金額：
	3. 其他經費來源：

活動演出經費明細：			
項 目	細 目	金 額	說 明

合計			

校 長(簽章):

會 計(簽章):

單位印信:

填表人(簽章):

通訊地址:

聯絡電話:

申請日期:

年

月

日

(附表二)

【學校全銜】

接受 高雄市立社會教育館 補助

辦理 _____ **活動經費收支明細表**

中華民國 _____ 年度

科目	憑證編號	摘要	金額	經費來源
收入(受 補金額)		依據 年 月 日高市社教推 字第 號函		
合計				
支出	01			
	02			
	03			
	04			
	05			
	06			
	07			
	08			
	09			
	10			

合 計		憑證共	份
		繳回憑證	份

填表人：_____ 單位主管：_____ 會計：_____ 校長：_____

(附表

三)

支 出 機 關 分 攤 表

活動名稱：_____

年 月 日

所屬年度月份：_____ 年 月份

總金額新台幣：_____ 元整 (\$ _____ 元)

分攤機關名稱	分攤基準	分攤金額	說 明
	%	元	(1) 支出憑證由主辦機關另行保存或彙總附入支出憑證簿送審者，應加具本分攤表。
	%	元	

第	號																			
---	---	--	--	--	--	--	--	--	--	--	--	--	--	--	--	--	--	--	--	--

經辦單位	驗收		會計	校長
經手	證明			
人	或保			
	管			
單位	財務			
主管	登記			

(憑證黏貼處，並請經手人於騎縫處蓋章)

註 1. 經手人不得為驗收證明人。

2. 同款項發票及雜支費用，可黏附同一張憑證上。

(附表
五)

高雄市立社會教育館補助活動（演出）成果資料表

活動名稱		
緣起		
目的		
主辦單位		
承辦單位		單位 印信
協辦單位		
活動時間		
活動地點		
參與人數		
使用經費	總經費計新台幣： 元	
	社教館補助新台幣： 元	
宣傳媒體及管道 (附剪報及資料)		
效益 (附活動照片)		
工作檢討		

註一：一般表演活動請填寫觀眾人數；訓練營活動請填寫參訓學員人數。

註二：請將資料裝訂成冊。

註三：請填寫本表的單位，填妥後請蓋上「單位印信」。(附表六)

活動名稱： _____

承辦單位： _____ 活動日期： _____

☐照片說明：

□照片說明：

A series of horizontal dotted lines for writing.

【無自籌款核銷範例，以社教館全額補助 9000 元為例】

【學校名稱（請寫全銜）】

附表二

接受 高雄市立社會教育館 補助

辦理 【漾我青春才藝秀-管樂狂歡】 活動經費收支明細表

中華民國 ○○ 年度

科目	憑證編號	摘要	金額	經費來源
收入(受補金額)		依據 年 月 日高市社教推字第 號函	9,000	社教館補助
		【註:上面摘要所依據文號,請填上本部函復學校補助金額公文上的日期及文號】		
合計			9,000	
支出	01	指導老師鐘點費	1,200	
	02	誤餐費	2,100	
	03	表演道具租用	1,500	
	04	交通費	4,000	
	05	雜支	200	
合計		憑證共 5 份	9,000	
		繳回憑證 5 份	9,000	

填表人：
【學校承辦人職章】

單位主管：
【學校承辦主管職章】

會計：
【會計主任職章】

校長：
【請蓋校長職章】

【無自籌款核銷範例，以社教館全額補助 9000 元為例】

附表四

【學校名稱 (請寫全銜)【註：請使用學校粘貼憑證用紙，本表僅供參考】】

粘 貼 憑 證 用 紙

憑證編號	預 算 科 目	金 額								用 途 說 明	
		百 萬	十 萬	萬	千	百	十	元	角		分
第 01 號	指導老師鐘點費			8	1	2	0	0	0	0	老師鐘點費

經 辦 單 位		驗 收 證 明 或 保 管	會 計 校 長	
經手人	【學校承辦人職章】		【學校驗收人員職章，不可 和經手人為同一人】	【學校會計職章】
單位 主管	【學校承辦單位主管 職章】	財 務 登 記	請會計或出納加蓋 【已登記所得】。	

(憑 證 黏 貼 處，並 請 經 手 人 於 騎 縫 處 蓋 章)

領 據

茲收到【學校名稱(請填全銜)】承辦「漾我青春才藝秀-管樂狂歡」活動指導老師鐘點費，共計新台幣壹仟貳佰元整無訛。

具領人：【請指導老師簽名】

身分證統一編號：【指導老師身分證號碼】

詳細地址：【指導老師地址，必須詳填市、區、里、鄰、路(街)、巷、弄、號等，例如：高雄市小港區二苓里15鄰學府路1515號】

聯絡電話：【指導老師聯絡電話】

附註：活動時間：○年○月○日下午15:30至17時，共計1.5小時，
每小時800元，合計1200元。

中 華 民 國 ○ 年 ○ 月 ○ 日

指導老師鐘點費領據參考範例

註 1. 經手人不得為驗收證明人。

2. 同款項發票及雜支費用，可黏附同一張憑證上。

【學校名稱（請寫全銜）】【註：請使用學校粘貼憑證用紙，本表僅供參考】

粘 貼 憑 證 用 紙

憑證編號	預算科目	金額								用途說明	
		百 萬	十 萬	萬	千	百	十	元	角		分
第 02 號	誤餐費			8	2	1	0	0	0	0	表演人員餐盒



經 辦 單 位		驗 收 證 明 或 保 管	【學校驗收人員職章，不可 和經手人為同一人】	會 計 校 長	
經手人	【學校承辦人職章】			財 務 登 記	【學校會計職章】
單位 主管	【學校承辦單位主管 職章】				

（憑 證 黏 貼 處，並 請 經 手 人 於 騎 縫 處 蓋 章）

免用統一發票收據 中華民國 ○ 年 ○ 月 ○ 日

買受人：【學校名稱】 統一編號： 1 2 3 5 4 3 2 1

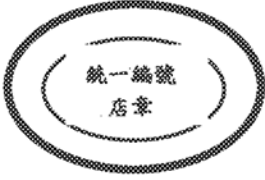
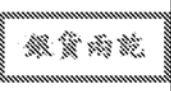
地址： 請加註學校統一編號

品名	數量	單價	總價	備註
餐盒	30	70	2100	收據專用章
				
合計			2100	 
新台幣 零 萬 貳 仟 壹 佰 零 拾 零 元 整				

免用發票收據參考範例

- 註 1. 經手人不得為驗收證明人。
- 2. 同款項發票及雜支費用，可黏附同一張憑證上。

附表四

【學校名稱 (請寫全銜)】(註：請使用學校粘貼憑證用紙，本表僅供參考)】

粘 貼 憑 證 用 紙

憑證編號	預算科目	金額								用途說明	
		百 萬	十 萬	萬	千	百	十	元	角		分
第 03 號	道具費			\$	1	5	0	0	0	0	表演服裝租用

經 辦 單 位		驗 收	會 計 校 長	
經手人	【學校承辦人職章】	證 明 或 保 管 【學校驗收人員職章，不可 和經手人為同一人】		
單位 主管	【學校承辦單位主管 職章】	財 務 登 記	【學校會計職章】	【學校校長職章】

(憑 證 黏 貼 處，並 請 經 手 人 於 騎 縫 處 蓋 章)

FA 12345678 統 一 發 票 (二聯式)

九十八年九、十月份
中華民國 98 年 月 日

買受人：【學校名稱 (全銜)】
地 址： 縣市 鄉鎮 路街 段 巷 弄 號 樓 室
 市區

品 名	數 量	單 價	金 額	備 註
服裝租用	20	75	1500	
				營業人蓋用統一發票專用章
				<div style="border: 2px solid black; border-radius: 50%; padding: 10px; display: inline-block;"> 統一發票專用章 (含店名、統編、電 話、地址) </div>
總 計			1500	
總計新台幣 千 百 拾 萬 壹 千 伍 百 零 拾 零 元 (中文大寫)				
課 稅 別	應 稅	稅 率	免 稅	

統一發票二聯式參考範例

第二聯 收款聯

- 註 1. 經手人不得為驗收證明人。
2. 同款項發票及雜支費用，可黏附同一張憑證上。

附表四

【學校名稱(請寫全銜)】(註：請使用學校粘貼憑證用紙，本表僅供參考)】

粘 貼 憑 證 用 紙

憑證編號	預算科目	金額								用途說明	
		百 萬	十 萬	萬	千	百	十	元	角		分
第 04 號	交通費			\$ 4	0	0	0	0	0	0	載運表演人員往返交通費

經辦單位	驗收證明或保管	【學校驗收人員職章，不可和經手人為同一人】	會計	校長
經手人	【學校承辦人職章】			
單位主管	【學校承辦單位主管職章】	財務登記	【學校會計職章】	【學校校長職章】

(憑證黏貼處，並請經手人於騎縫處蓋章)

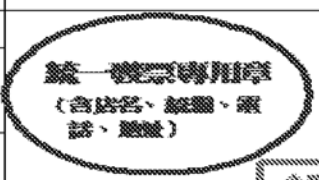
F A 12345678		統一發票(二聯式)		
		九十八年九、十月份		
		中華民國98年 月 日		
買受人：【學校名稱(全銜)】		請加註學校統一編號		
地址：縣市 鄉鎮 市區		路街 段 巷 弄 號 樓 室		
品名	數量	單價	金額	備註
車資	1	4000	4000	
				營業人蓋用統一發票專用章
				
總計			4000	
總計新台幣 千百拾萬肆千零百零拾零元				
課稅別	應稅	零稅率	免稅	

第二聯 收執聯

統一發票二聯式參考範例

1. 經手人不得為驗收證明人。
2. 同款項發票及雜支費用，可黏附同一張憑證上。

附表四

【學校名稱 (請寫全銜)】(註：請使用學校粘貼憑證用紙，本表僅供參考)

粘 貼 憑 證 用 紙

憑證編號	預算科目	金額								用途說明		
		百 萬	十 萬	萬	千	百	十	元	角		分	
第 05 號	雜支				\$	2	0	0	0	0	0	表演用文具等用品

經辦單位		驗收證明或保管	會計校長	
經手人	【學校承辦人職章】		【學校驗收人員職章，不可和經手人為同一人】	【學校會計職章】
單位主管	【學校承辦單位主管職章】	財務登記		

(憑證黏貼處，並請經手人於騎縫處蓋章)

中華民國98年9-10月份
收銀機統一發票
(收單聯)
FA 12345678
收據號碼
M1234567
高雄市中區○○○○路○○號
TEL: 88888888
09888888 *123456
210048 01
2500.12 00
收銀機統一發票
若無購買物名稱
請學校承辦人員
在金額後面加蓋
並簽名或蓋職章

需請店家登打學校統一編號

收銀機統一發票收據參考範例

- 註 1. 經手人不得為驗收證明人。
- 2. 同款項發票及雜支費用，可黏附同一張憑證上。

高雄市立社會教育館補助活動（演出）成果資料表

活動名稱	【漾我青春才藝秀~管樂狂歡】	
緣起	積極參與社教館在新年度所推動之「漾我青春才藝秀」活動，同時提供學生社團有一發揮才藝、展現活力的青春舞台。	
目的	藉由這次的音樂會舉辦，讓社團成員能有展現平日練習成果的機會，同時嘉惠社區居民聆聽美妙的管樂，進而達到社教目的。	
主辦單位	高雄市立社會教育館	
承辦單位	【學校名稱（請寫全銜）】	單位印信： 
協辦單位	無	
活動時間	○年○月○日	
活動地點	社教館露天劇場	
參與人數	500 人【註：含參觀人潮】	
使用經費	總經費計新台幣：9,000 元	
	社教館補助新台幣：9,000 元	
宣傳媒體及管道 (附剪報及資料)	各平面媒體、電子媒體及網路宣傳。	
效益 (附活動照片)	週休假日的午后，在社教館的露天劇場，由本校的管樂社學生表演音樂才藝，同時向參觀民眾進行樂器介紹，展現莘莘學子的青春活力，這場小型的音樂會，不但拉近了與社區居民的互動，也讓學生勇於走向戶外，建立健康的休閒價值觀。	
工作檢討	<p>(一) 輔導本校管樂社進行戶外演出，由社團成員自主性規劃節目流程，從申請經費到表演規劃都由學生自動自發完成，培養學生社會觀。</p> <p>(二) 由於是管樂社今年的第一次校外演出，部分社員表演略顯生澀，在機會教育的砥礪下，相信以後的表現會更好。</p>	

註一：一般表演活動請填寫觀眾人數；訓練營活動請填寫參訓學員人數。

註二：請將資料裝訂成冊

註三：請填寫本表的單位，填妥後請蓋上「單位印信」

活動名稱：【漾我青春才藝秀~管樂狂歡】

承辦單位：【學校名稱（請寫全銜）】

活動日期：○.○.○

📷照片說明：本校管樂團在社教館露天劇場進行演出【照片至少 6 張】

【照片黏貼處】

📷照片說明：本校管樂團在社教館露天劇場進行演出

【照片黏貼處】

決行層級：

意見及簽章

承辦單位

擬：
一、高雄市立社會教育館規劃「漾我青春才藝秀」展演活動，敬請公告周知。
二、轉貼學務處首頁校外訊息處周知。
三、陳閱後存查。
承辦人： 組長：

課外活動組
計畫人員 陳政伶 1113
0931

學生事務處
課外活動組
組長 陳以德 1113
0946

會辦單位

決行

學務長：

學生事務處
學務長
周汎浩

1113
2045

分層負責授權
學務處專用章

1113
2045