

【無自籌款核銷範例，以社教館全額補助 9000 元為例】

【學校名稱（請寫全銜）】

附表三

接受 高雄市立社會教育館 補助

辦理 【漾我青春才藝秀~管樂狂歡】 活動經費收支明細表

中華民國 ○○ 年度

科目	憑證編號	摘要	金額	經費來源
收入(受補金額)		依據 年 月 日高市社教推字第 號函	9,000	社教館補助
		【註：上面摘要所依據文號，請填上本部函復貴校補助金額公文上的日期及文號】		
合計			9,000	
支出	01	指導老師鐘點費	1,200	
	02	誤餐費	2,100	
	03	表演道具租用	1,500	
	04	交通費	4,000	
	05	雜支	200	
合計		憑證共 5 份	9,000	
		繳回憑證 5 份	9,000	

填表人：

單位主管：

會計：

校長：

【學校承辦人職章】

【學校承辦主管職章】

【會計主任職章】

【請蓋校長職章】

【無自籌款核銷範例，以社教館全額補助 9000 元為例】

附表五

【學校名稱 (請寫全銜) (註：請使用學校粘貼憑證用紙，本表僅供參考)】

粘 貼 憑 證 用 紙

憑證編號	預算科目	金額								用途說明	
		百 萬	十 萬	萬	千	百	十	元	角		分
第 01 號	指導老師鐘點費			\$	1	2	0	0	0	0	老師鐘點費

經手人	驗收證明或保管	單位主管	會計	校長
【學校承辦人職章】	【學校驗收人員職章，不可和經手人為同一人】	【學校承辦單位主管職章】	【學校會計職章】	【學校校長職章】

(憑證黏貼處，並請經手人於騎縫處蓋章)

<p>領 據</p> <p style="border: 1px solid black; display: inline-block; padding: 2px;">請會計或出納加蓋【已登記所得】。</p>
<p>茲收到【學校名稱(請填全銜)】承辦「深我青春才藝秀-管樂狂歡」活動指導老師鐘點費，共計新台幣壹仟貳佰元整無訛。</p> <p>具領人：【請指導老師簽名】</p> <p>身分證統一編號：【指導老師身分證號碼】</p> <p>詳細地址：【指導老師地址，必須詳填市、區、里、鄰、路(街)、巷、弄、號等，例如：高雄市小港區二苓里15鄰學府路1515號】</p> <p>聯絡電話：【指導老師聯絡電話】</p> <p>附註：活動時間：○年○月○日下午15:30至17時，共計1.5小時，每小時800元，合計1200元。</p> <p style="text-align: center;">中 華 民 國 ○ 年 ○ 月 ○ 日</p>

指導老師鐘點費領據參考範例

- 註 1. 經手人不得為驗收證明人。
- 2. 同款項發票及雜支費用，可黏附同一張憑證上。

【學校名稱(請寫全銜)】(註：請使用學校粘貼憑證用紙，本表僅供參考)

粘 貼 憑 證 用 紙

憑證編號	預 算 科 目	金 額									用 途 說 明
		百 萬	十 萬	萬	千	百	十	元	角	分	
第 02 號	誤餐費			\$ 2	1	0	0	0	0	0	表演人員餐盒

經 手 人	驗收證明或保管	單 位 主 管	會 計	校 長
【學校承辦人職章】	【學校驗收人員職章，不可和經手人為同一人】	【學校承辦單位主管職章】	【學校會計職章】	【學校校長職章】

(憑 證 黏 貼 處，並 請 經 手 人 於 騎 縫 處 蓋 章)

中華民國 ○ 年 ○ 月 ○ 日

免用統一發票收據

買受人：【學校名稱】 地址： 統一編號： 1 2 3 5 4 3 2 1

請加註學校統一編號
店章

品 名	數 量	單 價	總 價
餐盒	30	70	2100
合計			2100

新台幣 零 萬 貳 仟 壹 佰 零 拾 零 元 整

銀貨兩訖 老闆私章

免用發票收據參考範例

- 註 1. 經手人不得為驗收證明人。
- 2. 同款項發票及雜支費用，可黏附同一張憑證上。

【學校名稱(請寫全銜)】(註:請使用學校粘貼憑證用紙,本表僅供參考)

粘 貼 憑 證 用 紙

憑證編號	預 算 科 目	金 額								用 途 說 明	
		百 萬	十 萬	萬	千	百	十	元	角		分
第 03 號	道具費			\$	1	5	0	0	0	0	表演服裝租用

經 手 人	驗 收 證 明 或 保 管	單 位 主 管	會 計	校 長
【學校承辦人職章】	【學校驗收人員職章,不可和經手人為同一人】	【學校承辦單位主管職章】	【學校會計職章】	【學校校長職章】

(憑 證 黏 貼 處, 並 請 經 手 人 於 騎 縫 處 蓋 章)

FA 12345678		統 一 發 票 (二聯式)		
		九十八年九、十月份		
		中華民國 98 年 月 日		
買受人:【學校名稱(全銜)】				
地 址: 縣市 鄉鎮 路街 段 巷 弄 號 樓 室				
市區				
品 名	數 量	單 價	金 額	備 註
服裝租用	20	75	1500	
				營業人蓋用統一發票專用章
總 計			1500	
總計新台幣 千 百 拾 萬 壹 千 伍 百 零 拾 零 元 (中文大寫)				
課 稅 別	應 稅	零 稅 率	免 稅	老闆印章
統一發票二聯式參考範例			第二聯 收執聯	

註 1. 經手人不得為驗收證明人。

2. 同款項發票及雜支費用, 可黏附同一張憑證上。

【學校名稱（請寫全銜）】（註：請使用學校粘貼憑證用紙，本表僅供參考）

粘 貼 憑 證 用 紙

憑證編號	預 算 科 目	金 額								用 途 說 明	
		百 萬	十 萬	萬	千	百	十	元	角		分
第 04 號	交通費			\$ 4	0	0	0	0	0	0	載運表演人員往返交通費

經 手 人	驗收證明或保管	單 位 主 管	會 計	校 長
【學校承辦人職章】	【學校驗收人員職章，不可和經手人為同一人】	【學校承辦單位主管職章】	【學校會計職章】	【學校校長職章】

(憑 證 黏 貼 處，並 請 經 手 人 於 騎 縫 處 蓋 章)

F A 12345678 統 一 發 票 (二聯式)
 九十八年九、十月份
 中華民國98年 月 日
 買受人：【學校名稱(全銜)】
 地 址： 縣市 鄉鎮 路街 段 巷 弄 號 樓 室
 請加註學校統一編號

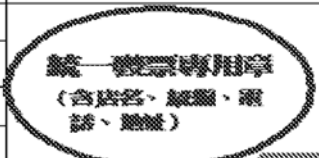
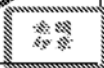
品 名	數 量	單 價	金 額	備 註
車資	1	4000	4000	
				營業人蓋用統一發票專用章
總 計			4000	
總計新台幣 (中文大寫)	千 百 拾 萬 肆 千 零 百 零 拾 零 元			
課 稅 別	應 稅	零 稅 率	免 稅	

第二聯 收執聯

統一發票二聯式參考範例

- 註 1. 經手人不得為驗收證明人。
- 2. 同款項發票及雜支費用，可黏附同一張憑證上。

附表五

【學校名稱 (請寫全銜)】(註：請使用學校粘貼憑證用紙，本表僅供參考)】

粘 貼 憑 證 用 紙

憑證編號	預算科目	金額								用途說明	
		百 萬	十 萬	萬	千	百	十	元	角		分
第 05 號	雜支					\$ 2	0	0	0	0	表演用文具等用品

經手人	驗收證明或保管	單位主管	會計	校長
【學校承辦人職章】	【學校驗收人員職章，不可和經手人為同一人】	【學校承辦單位主管職章】	【學校會計職章】	【學校校長職章】

(憑證黏貼處，並請經手人於騎縫處蓋章)

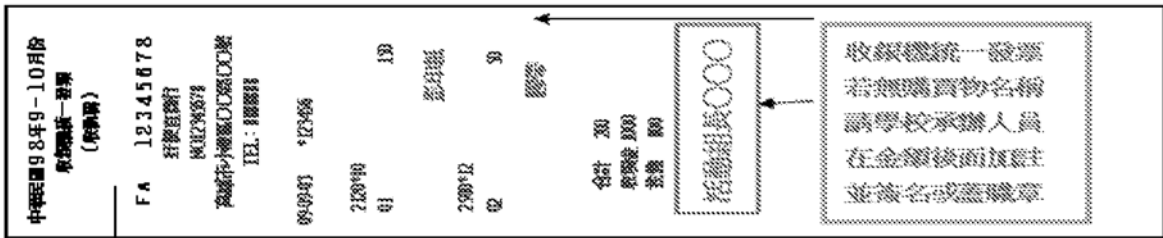

1. 經手人不得為驗收證明人。
2. 同款項發票及雜支費用，可黏附同一張憑證上。

高雄市立社會教育館補助活動（演出）成果資料表

活動名稱	【漾我青春才藝秀~管樂狂歡】	
緣起	積極參與社教館在新年度所推動之「漾我青春才藝秀」活動，同時提供學生社團有一發揮才藝、展現活力的青春舞台。	
目的	藉由這次的音樂會舉辦，讓社團成員能有展現平日練習成果的機會，同時嘉惠社區居民聆聽美妙的管樂，進而達到社教目的。	
主辦單位	高雄市立社會教育館	
承辦單位	【學校名稱（請寫全銜）】	單位印信：
協辦單位	無	
活動時間	○年○月○日	
活動地點	社教館露天劇場	
參與人數	500 人【註：含參觀人潮】	
使用經費	總經費計新台幣：9,000 元	
	社教館補助新台幣：9,000 元	
宣傳媒體及管道 (附剪報及資料)	各平面媒體、電子媒體及網路宣傳。	
效益 (附活動照片)	週休假日的午后，在社教館的露天劇場，由本校的管樂社學生表演音樂才藝，同時向參觀民眾進行樂器介紹，展現莘莘學子的青春活力，這場小型的音樂會，不但拉近了與社區居民的互動，也讓學生勇於走向戶外，建立健康的休閒價值觀。	
工作檢討	<p>(一) 輔導本校管樂社進行戶外演出，由社團成員自主性規劃節目流程，從申請經費到表演規劃都由學生自動自發完成，培養學生社會觀。</p> <p>(二) 由於是管樂社今年的第一次校外演出，部分社員表演略顯生澀，在機會教育的砥礪下，相信以後的表現會更好。</p>	

註一：一般表演活動請填寫觀眾人數；訓練營活動請填寫參訓學員人數。

註二：請將資料裝訂成冊

註三：請填寫本表的單位，填妥後請蓋上「單位印信」

活動名稱：【漾我青春才藝秀-管樂狂歡】

承辦單位：【學校名稱（請寫全銜）】

活動日期：○.○.○

☛照片說明：本校管樂團在社教館露天劇場進行演出【照片至少 6 張】

【照片黏貼處】

☛照片說明：本校管樂團在社教館露天劇場進行演出

【照片黏貼處】